叶县人民政府土地征收预公告

〔2023〕7号

因公共利益需要，为切实保障我县建设用地需求，根据《中华人民共和国土地管理法》等有关规定，经县政府研究，现发布土地征收预公告如下：

一、拟征收土地位置、范围和权属

拟征收土地位于田庄乡邵丰街村、柏树李村、三官庙村；仙台镇北庞庄村、老程庄村、毛张村、辛楼村、潘庄村、黄李村、老樊寨村、辛堂村、小辛庄村、王吉庄村、西南拐村；廉村镇王店村；龙泉乡赵庄村、王楼村、彭庄村、李明己村；辛店镇杨八缸村、遂庄村、新丁庄村内部分集体土地，四至如下：

A宗：位于田庄乡邵丰街村，东至邵丰街村土地，南至邵丰街村土地，西至邵丰街村土地，北至邵丰街村土地。

B宗：位于田庄乡柏树李村，东至柏树李村土地，南至柏树李村土地，西至柏树李村土地，北至柏树李村土地。

C宗：位于田庄乡柏树李村，东至柏树李村土地，南至柏树李村土地，西至柏树李村土地，北至柏树李村土地。

D宗：位于田庄乡三官庙村，东至三官庙村土地，南至三官庙村土地，西至三官庙村土地，北至三官庙村土地。

E宗：位于仙台镇北庞庄村，东至北庞庄村土地，南至北庞庄村土地，西至北庞庄村土地，北至北庞庄村土地。

F宗：位于仙台镇老程庄村，东至老程庄村土地，南至老程庄村土地，西至老程庄村土地，北至老程庄村土地。

G宗：位于廉村镇王店村，东至王店村土地，南至王店村土地，西至王店村土地，北至王店村土地。

H宗：位于仙台镇毛张村，东至毛张村土地，南至毛张村土地，西至毛张村土地，北至毛张村土地。

I宗：位于仙台镇辛楼村，东至辛楼村土地，南至辛楼村土地，西至辛楼村土地，北至辛楼村土地。

J宗：位于仙台镇辛楼村，东至辛楼村土地，南至辛楼村土地，西至辛楼村土地，北至辛楼村土地。

K宗：位于仙台镇老樊寨村，东至老樊寨村土地，南至老樊寨村土地，西至老樊寨村土地，北至老樊寨村土地。

L宗：位于仙台镇潘庄村，东至潘庄村土地，南至辛堂村土地，西至潘庄村土地，北至潘庄村土地。

M宗：位于仙台镇黄李村，东至辛堂村土地,南至黄李村土地，西至黄李村土地，北至黄李村土地。

N宗：位于仙台镇黄李村，东至黄李村土地,南至黄李村土地，西至黄李村土地，北至黄李村土地。

O宗：位于仙台镇辛堂村，东至辛堂村土地，南至辛堂村土地，西至辛堂村土地，北至辛堂村土地。

P宗：位于龙泉乡赵庄村，东至赵庄村土地，南至赵庄村土地，西至赵庄村土地，北至赵庄村土地。

Q宗：位于仙台镇小辛庄村，东至小辛庄村土地，南至小辛庄村土地，西至小辛庄村土地，北至小辛庄村土地。

R宗：位于仙台镇王吉庄村，东至王吉庄村土地，南至王吉庄村土地，西至王吉庄村土地，北至王吉庄村土地。

S宗：位于仙台镇西南拐村，东至西南拐村土地，南至西南拐村土地，西至西南拐村土地，北至西南拐村土地。

T宗：位于龙泉乡王楼村，东至王楼村土地，南至王楼村土地，西至王楼村土地，北至王楼村土地。

U宗：位于龙泉乡彭庄村，东至彭庄村土地,南至彭庄村土地，西至彭庄村土地，北至彭庄村土地。

V宗：位于龙泉乡李明己村，东至李明己村土地，南至李明己村土地，西至李明己村农村道路，北至李明己村土地。

W宗：位于辛店镇杨八缸村，东至杨八缸村土地，南至杨八缸村土地，西至杨八缸村土地，北至杨八缸村土地。

X宗：位于辛店镇杨八缸村，东至杨八缸村土地，南至杨八缸村土地，西至杨八缸村土地，北至杨八缸村土地。

Y宗：位于辛店镇遂庄村，东至遂庄村土地，南至遂庄村土地，西至遂庄村土地，北至遂庄村土地。

Z宗：位于辛店镇新丁庄村，东至新丁庄村土地，南至新丁庄村土地，西至新丁庄村土地，北至新丁庄村土地。

上述宗地位置详见拟征地示意图。

具体位置、权属、地类、面积以土地现状调查结果为准。

二、拟征收土地的目的

本批次拟征收土地拟用于公用设施用地，符合法律规定的可以征收情形。

三、开展土地现状调查的安排

县政府组织廉村镇政府、龙泉乡政府、田庄乡政府、仙台镇政府、辛店镇政府、县土地勘测规划队、拟征收地块涉及的所有权人和使用权人，对拟征收土地的权属、地类、面积以及地上附着物的权属、种类、数量进行全面调查和清点确认，有关单位和个人应予积极支持配合。

四、社会稳定风险评估的安排

县政府将组织县信访、维稳等部门，对拟征收土地是否涉及社会风险开展预测和评估，出具社会稳定风险评估报告，确定风险点，制定防控措施和处置预案。

五、其他事项

本公告在拟征收土地所在的乡（镇）和村、村民小组范围内张贴，并在叶县人民政府网站公告。

自征收土地预公告发布之日起，任何单位和个人不得在拟征收范围内抢栽抢建；违反规定抢栽抢建的，抢栽抢建部分不予补偿。拟征收土地所涉及的乡（镇）、村集体要做好现状管控，并配合做好土地现状调查等工作。

本公告公示期为10个工作日。

特此公告。

2023年1月18日

（联系人：余站浩　电话0375-6113702）

附件26：

叶县人民政府土地征收预公告（〔2023〕 7 号）拟征地示意图

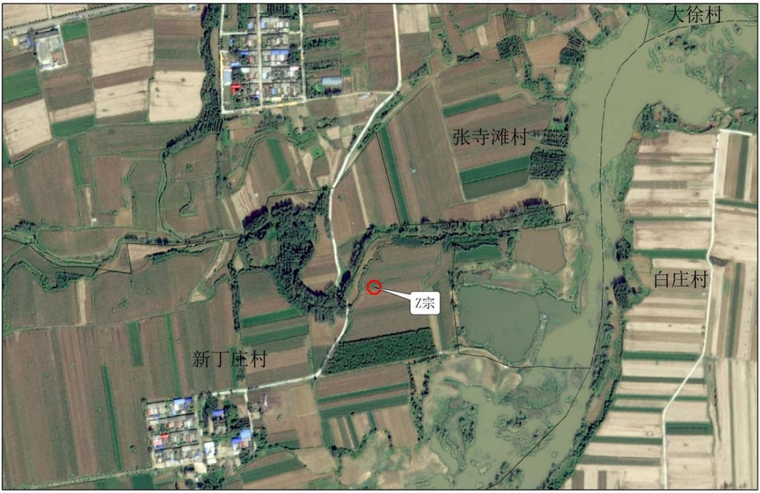
大徐村
张寺滩村
白庄村
Z宗
新丁庄村

附件1：

叶县人民政府土地征收预公告（〔2023〕 7 号）拟征地示意图

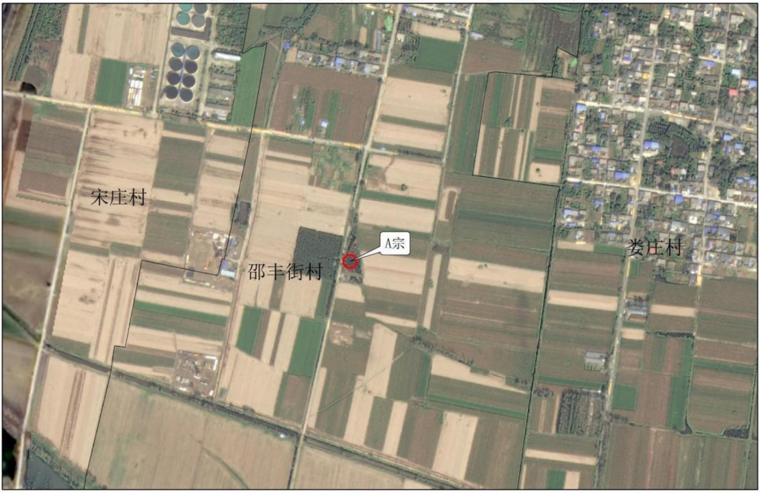
宋庄村
A宗
邵丰街村
娄庄村

附件2：

叶县人民政府土地征收预公告（〔2023〕 7 号）拟征地示意图

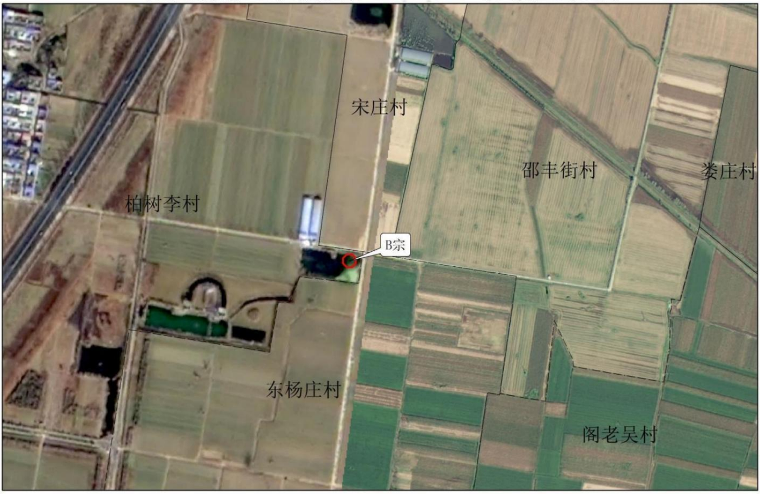
宋庄村
邵丰街村
娄庄村
柏树李村
B宗
东杨庄村
阁老吴村

附件3：

叶县人民政府土地征收预公告（〔2023〕 7 号）拟征地示意图

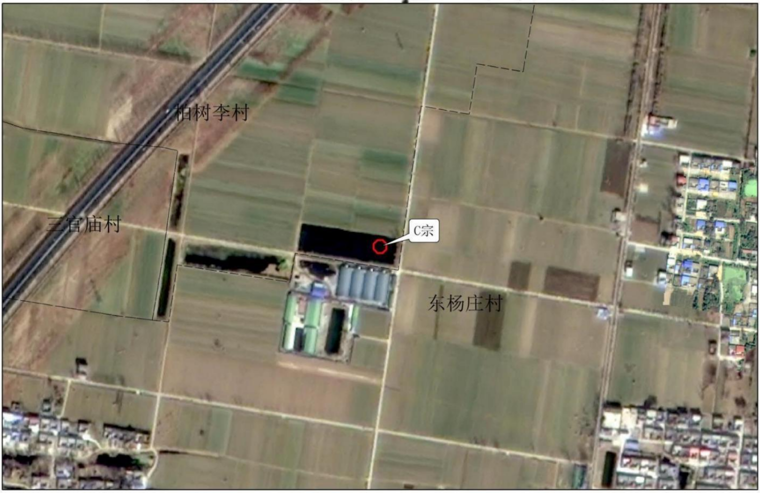
柏树李村
三官庙村
C宗
东杨庄村

附件4：

叶县人民政府土地征收预公告（〔2023〕 7 号）拟征地示意图

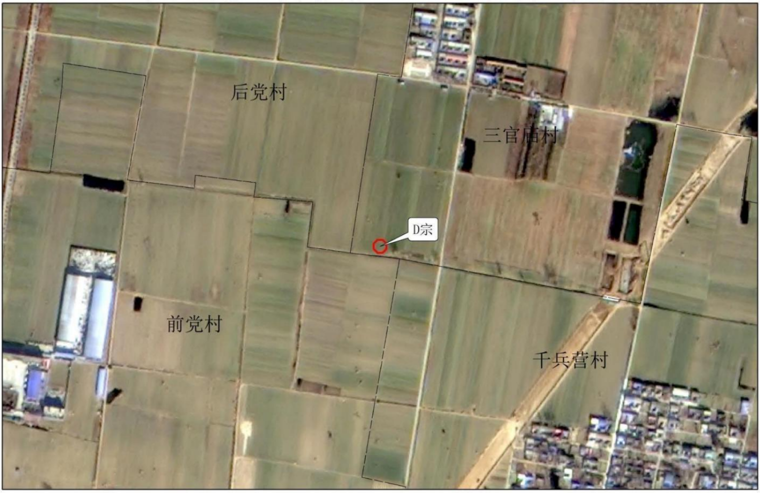
后党村
三官庙村
D宗
前党村
千兵营村

附件5：

叶县人民政府土地征收预公告（〔2023〕 7 号）拟征地示意图

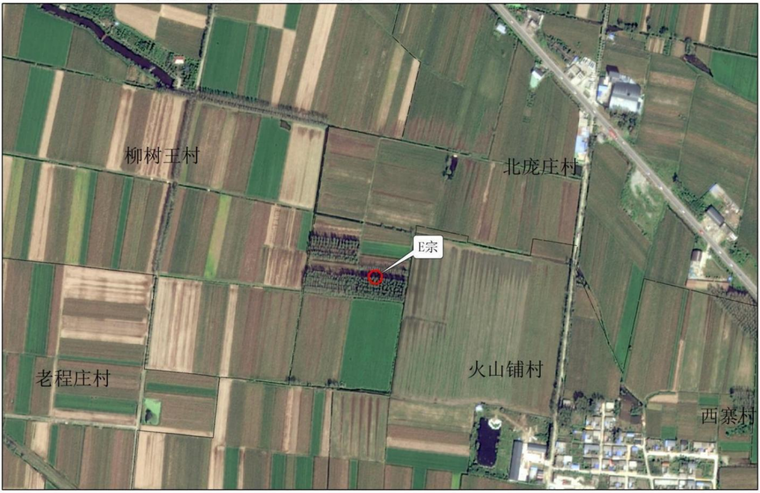
柳树王村
北庞庄村
E宗
老程庄村
火山铺村
西寨村

附件6：

叶县人民政府土地征收预公告（〔2023〕 7号）拟征地示意图

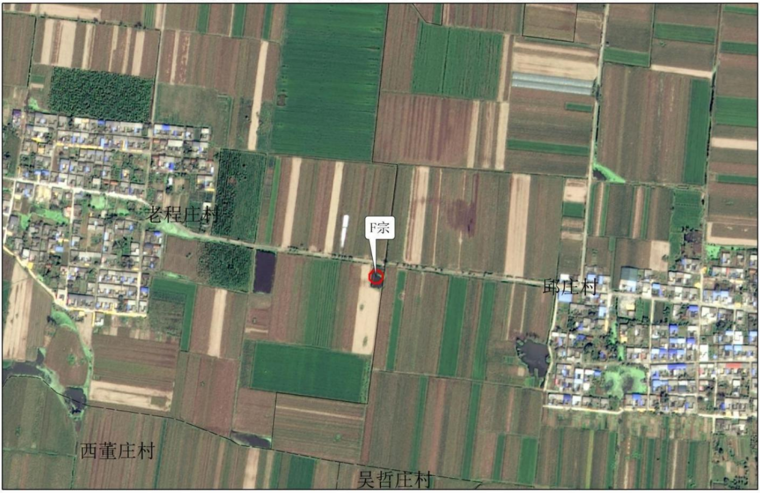
老程庄村
F宗
邱庄村
西董庄村
吴哲庄村

附件7：

叶县人民政府土地征收预公告（〔2023〕 7号）拟征地示意图

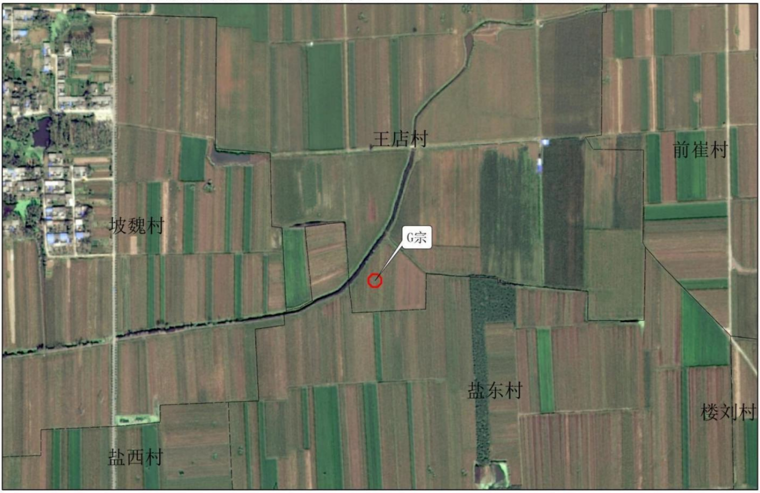
王店村
前崔村
坡魏村
G宗
盐东村
楼刘村
盐西村

附件8：

叶县人民政府土地征收预公告（〔2023〕7号）拟征地示意图

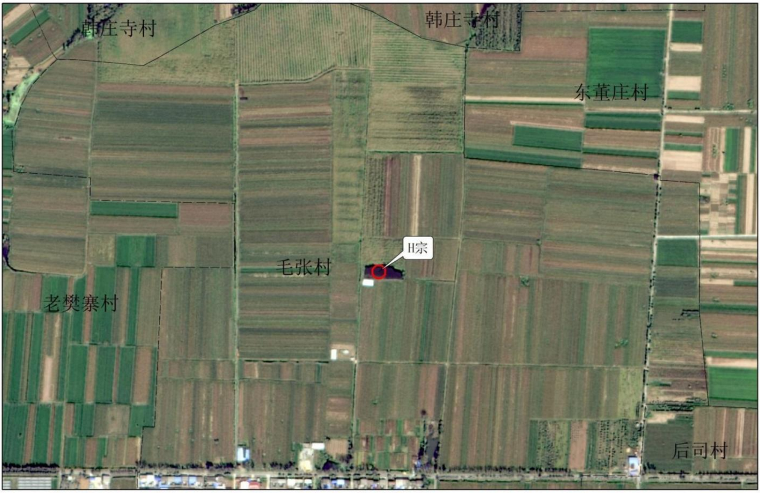
韩庄寺村
韩庄寺村
东董庄村
H宗
毛张村
老樊寨村
后司村

附件9：

叶县人民政府土地征收预公告（〔2023〕7号）拟征地示意图

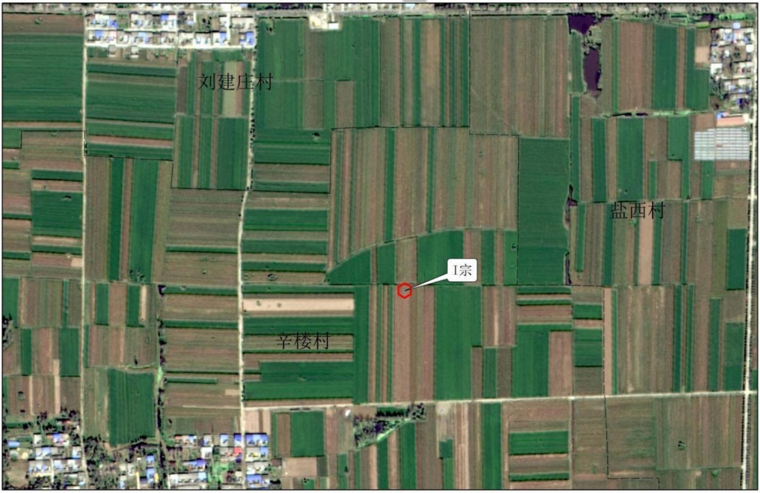
刘建庄村
盐西村
I宗
辛楼村

附件10：

叶县人民政府土地征收预公告（〔2023〕 7 号）拟征地示意图

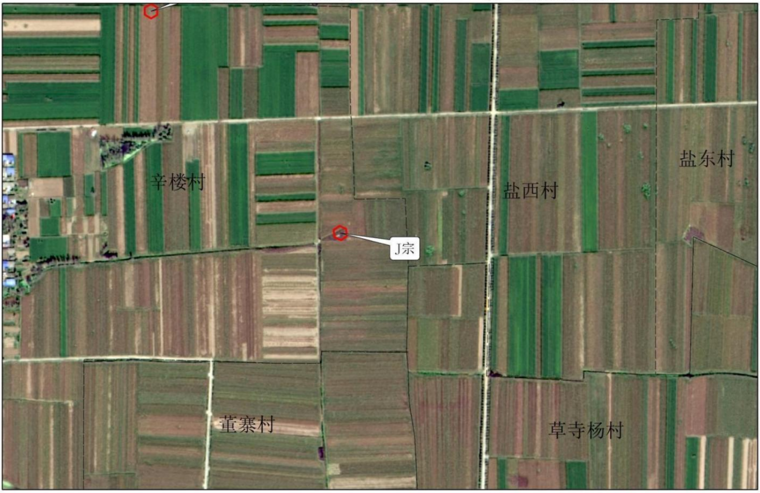
辛楼村
盐西村
盐东村
J宗
董寨村
草寺杨村

附件11：

叶县人民政府土地征收预公告（〔2023〕 7 号）拟征地示意图

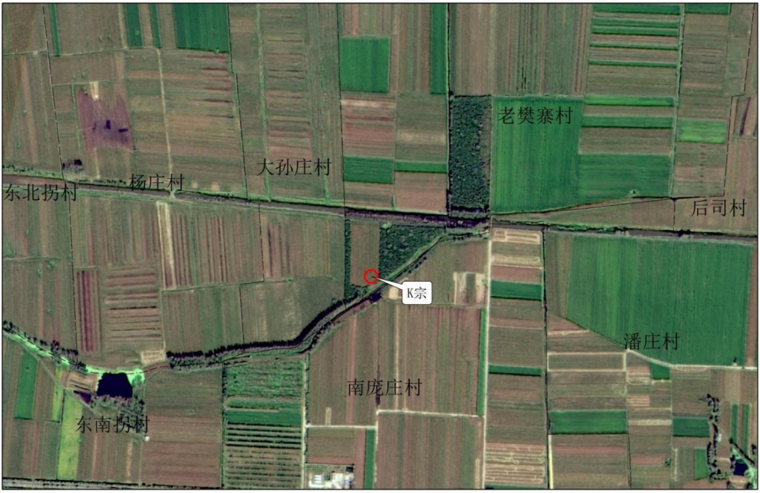
老樊寨村
大孙庄村
杨庄村
东北拐村
后司村
K宗
潘庄村
南庞庄村
东南拐村

附件12：

叶县人民政府土地征收预公告（〔2023〕7号）拟征地示意图

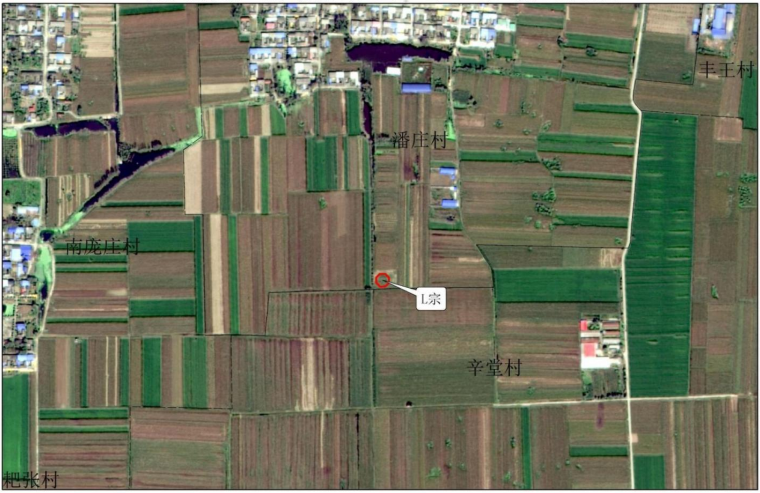
丰王村
潘庄村
南庞庄村
L宗
辛堂村
耙张村

附件13：

叶县人民政府土地征收预公告（〔2023〕7号）拟征地示意图

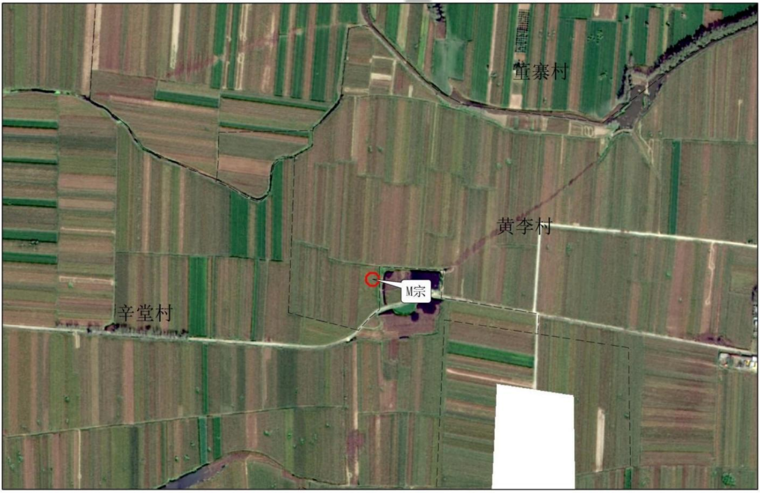
董寨村
黄李村
M宗
辛堂村

附件14：

叶县人民政府土地征收预公告（〔2023〕 7 号）拟征地示意图

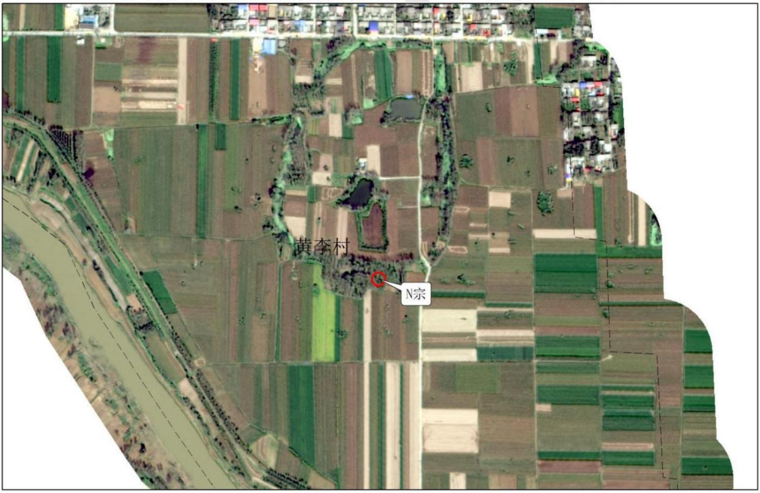

附件15：

叶县人民政府土地征收预公告（〔2023〕 7 号）拟征地示意图

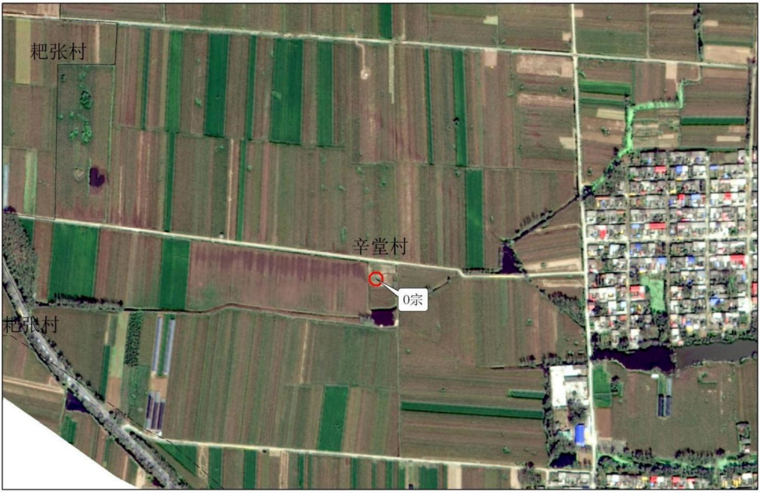
耙张村
辛堂村
0宗
耙张村

附件：16

叶县人民政府土地征收预公告（〔2023〕 7 号）拟征地示意图

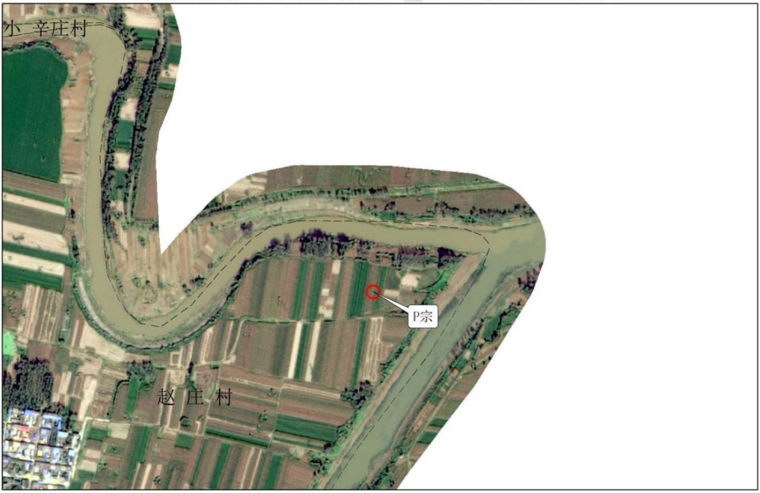

附件17：

叶县人民政府土地征收预公告（〔2023〕 7 号）拟征地示意图

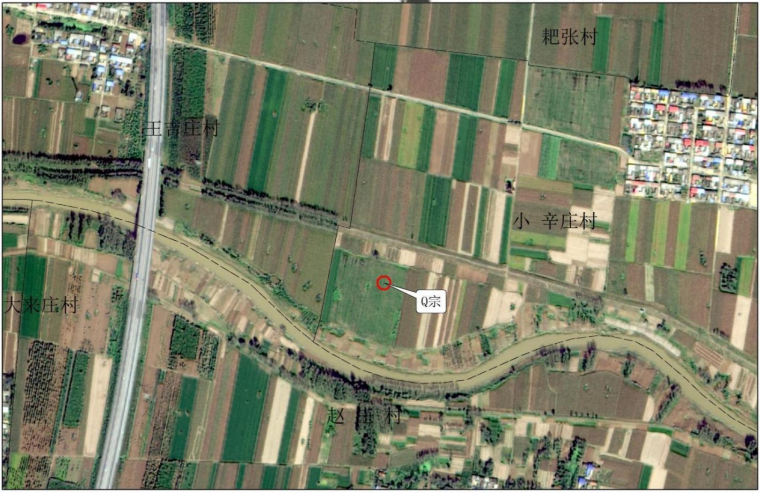
耙张村
王吉庄村
小辛庄村
大来庄村
Q宗
赵庄村

附件18：

叶县人民政府土地征收预公告（〔2023〕7 号）拟征地示意图

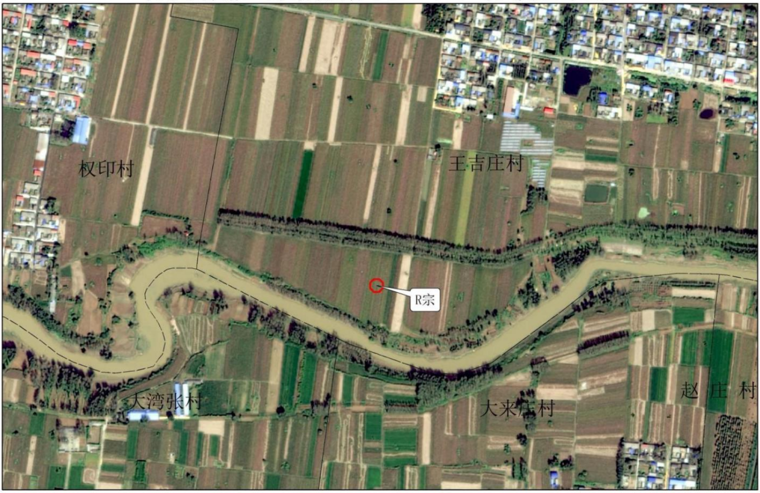
权印村
王吉庄村
R宗
大湾张村
大来庄村
赵 庄 村

附件19：

叶县人民政府土地征收预公告（〔2023〕7 号）拟征地示意图

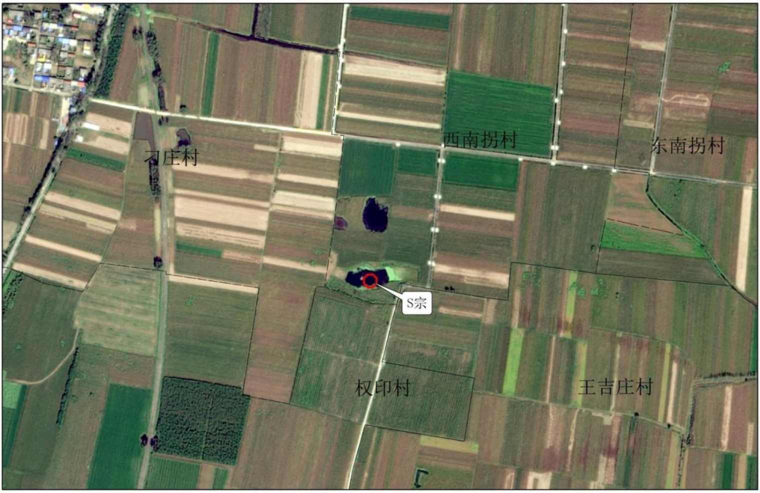
刁庄村
西南拐村
东南拐村
S宗
权印村
王吉庄村

附件20：

叶县人民政府土地征收预公告（〔2023〕 7 号）拟征地示意图

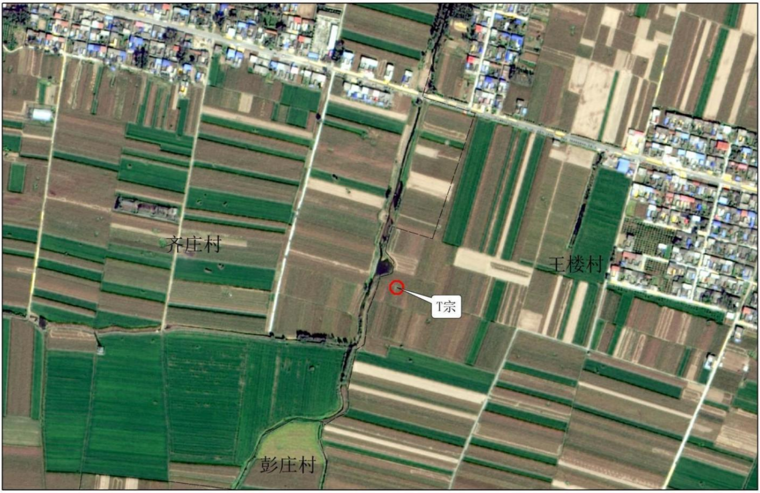
齐庄村
王楼村
T宗
彭庄村

附件21：

叶县人民政府土地征收预公告（〔2023〕 7 号）拟征地示意图

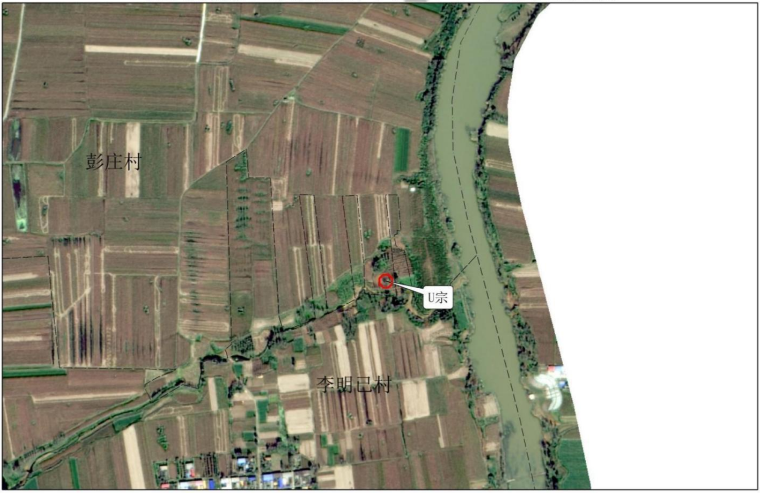

附件22：

叶县人民政府土地征收预公告（〔2023〕 7 号）拟征地示意图

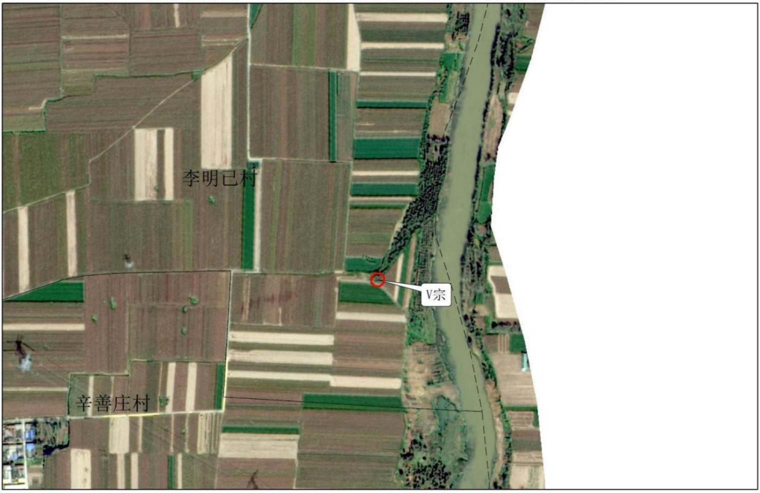
李明已村
V宗
辛善庄村

附件23：

叶县人民政府土地征收预公告（〔2023〕 7 号）拟征地示意图

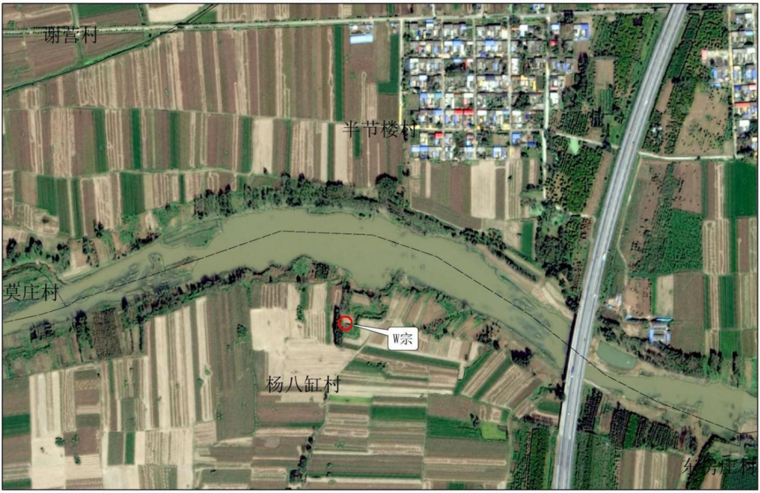
谢营村
半节楼村
莫庄村
W宗
杨八缸村
车坊庄村

附件24：

叶县人民政府土地征收预公告（〔2023〕 7 号）拟征地示意图

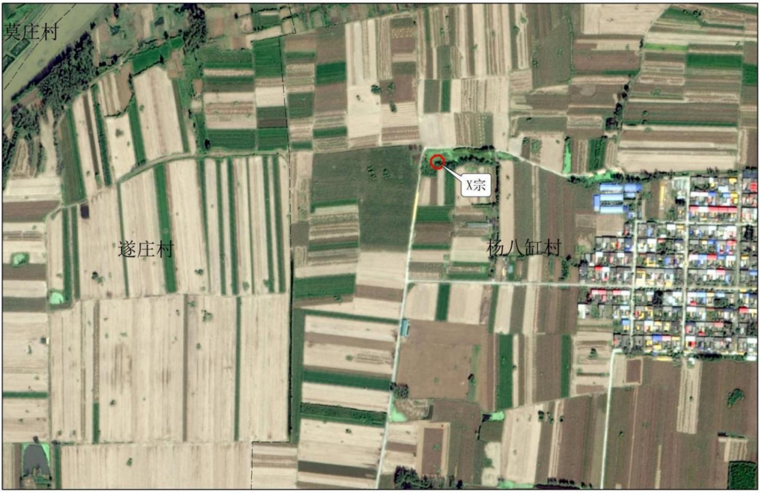
莫庄村
X宗
遂庄村
杨八缸村

附件25：

叶县人民政府土地征收预公告（〔2023〕 7 号）拟征地示意图

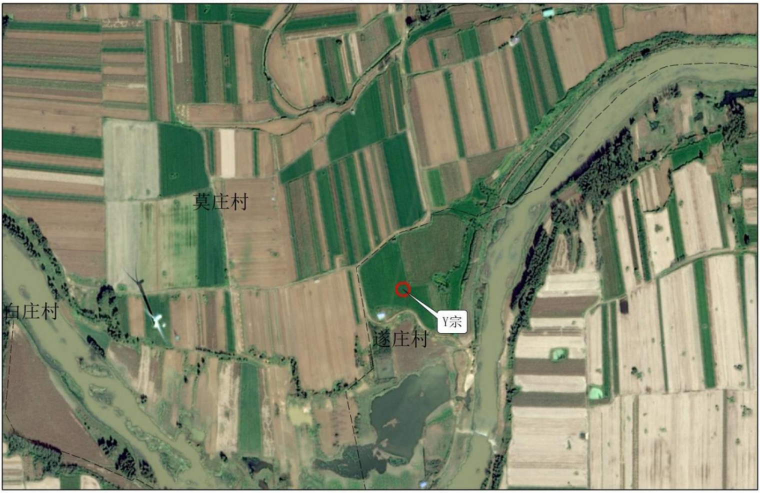
莫庄村
白庄村
Y宗
遂庄村